幌加内町地震防災マップ

地震防災マップの発行にあたって

地震が発生した場合の建物の危険度に関する情報を町民の皆様に提供することによって、地震に備えていただくことを目的に「幌加内町地震防災マップ」を作成しました。
お住まいの地域の状況をご確認頂き、建物の耐震化や家具の転倒防止対策など、日頃からの備えにお役立て下さい。

想定される地震と震度

◇想定地震：マグニチュード6.9の直下型地震
◇予測震度：震度６弱

震度6弱の揺れとは？

◇人間は、立っていることが困難となる。
◇屋内では、固定していない家具の大半が移動し、倒れるものもある。ドアが開かなくなることがある。
◇屋外では、壁のタイルや窓ガラスが破損、落下することがある。

家庭での地震対策は？

◇固定器具を用いて家具や家電製品を固定する。
◇食器等の収納物が飛散することのないように、扉の開閉を防ぐ器具を取り付ける。
◇大きい家具は滑りやすい仕上げ材や畳の上に置かない。
◇家具の中では、下に重いもの、上に軽いものを置く。
◇ガラス面には飛散防止フィルムを貼る。

危険度マップ

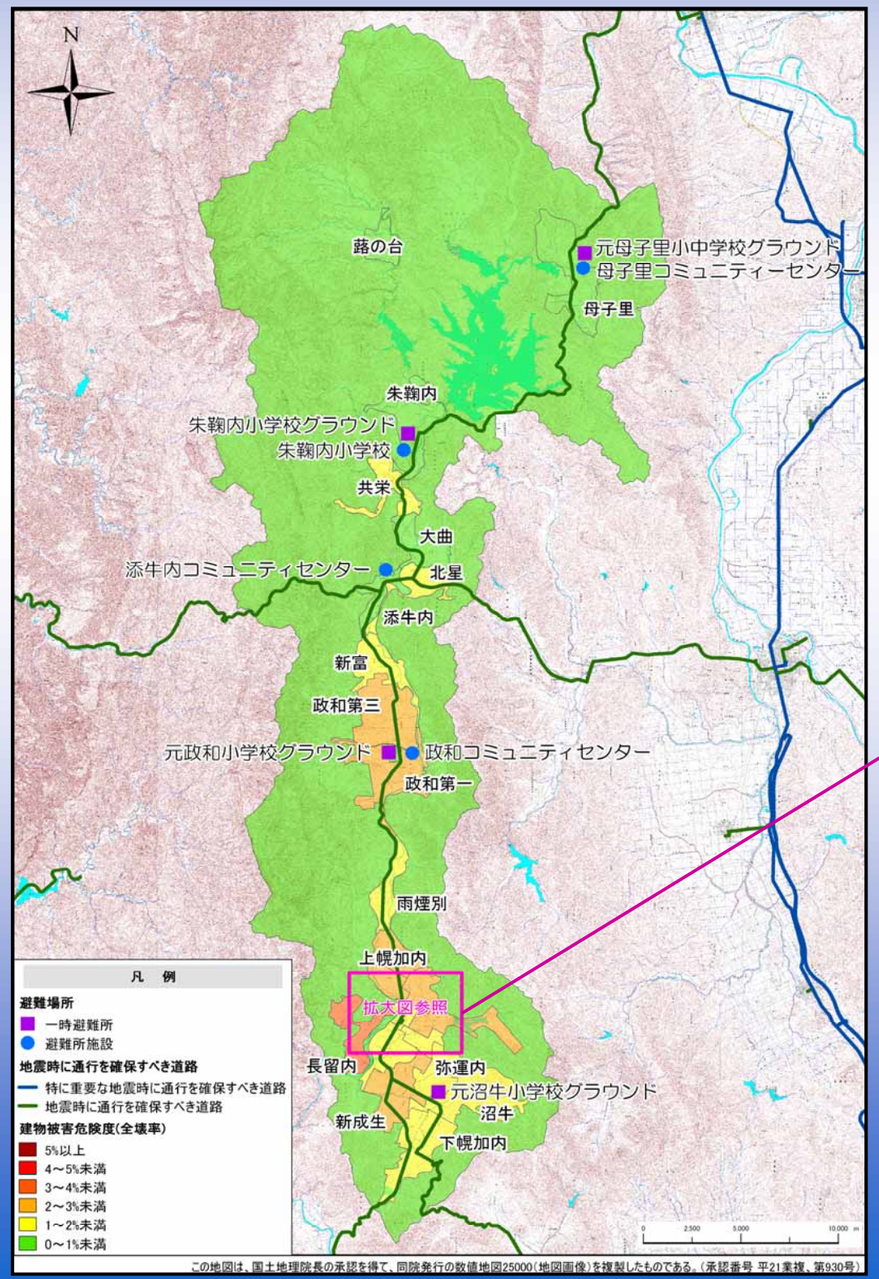

危険度マップとは？

地震により発生する建物の全壊する割合を地区別に色で表したものです。
全壊率の数値が大きくなるほど、建物が受ける被害の割合が大きくなります。
幌加内町において、
マグニチュード6.9の直下型地震が起きた場合、
全壊率0～4%未満 が予測されます。

市街地拡大図

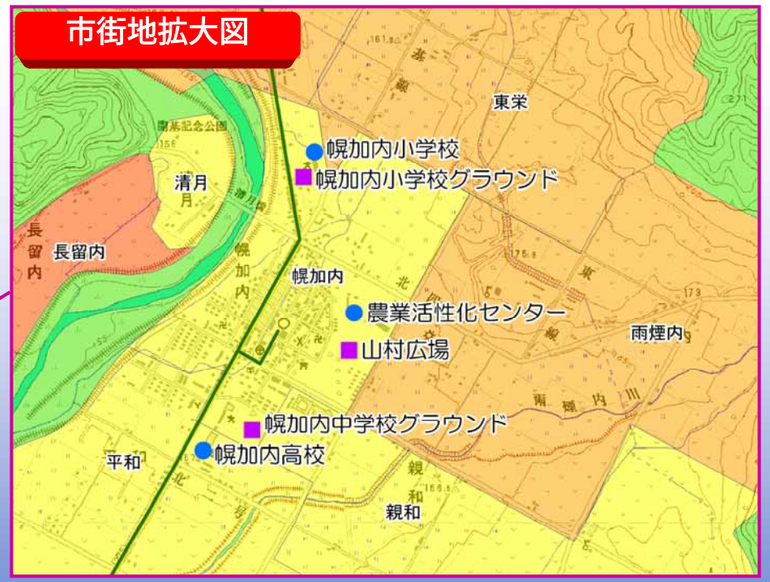

〒074-0492
雨竜郡幌加内町字幌加内4699番地
幌加内町役場　総務課　防災係
ＴＥＬ：35-2121　ＦＡＸ：35-2127